

Hospital Estadual Getúlio Vargas		Unidade de Medida	Dias
Perspectiva	Diretriz	Fonte dos Dados	
	Objetivo	VITAI / TIMED	
Meta	Indicador	Forma de Medição (cálculo)	
7	Média de permanência Geral	Nº Pacientes-dia Geral Nº de Saídas hospitalares	

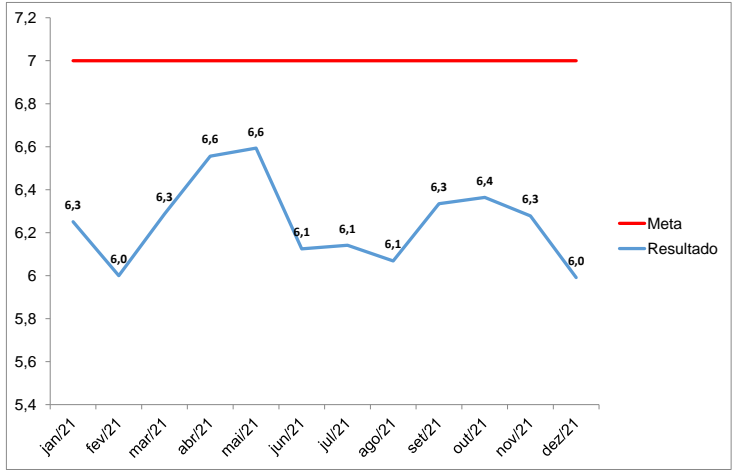

Periodicidade de Avaliação	Mensal
Área Responsável	Direção Técnica
Responsável pela Coleta de Dados	Coordenador Estatística
Responsável pela Análise de Dados	Direção Técnica
Referencial Comparativo	
Versão	
Última Atualização	

Análise Crítica

O tempo médio de permanência em dezembro /21 foi de 5,9 dias, mantendo-se dentro da meta aprovada.

A otimização no tratamento dos pacientes através de implantação de protocolos, resolutividade com maior rapidez de pacientes que precisam de exames e/ou procedimentos externos ajudaram na otimização desses números.

Foram realizadas 507 cirurgias nesse período. Dessas, 226 foram de emergência e 281 programadas.

Neste mês, foram realizadas 430 sessões de hemodiálise, onde 82 pacientes realizaram alguma sessão de TRS. Destes, 43 receberam alta (50%), 26 evoluíram a óbito (30,23%), 17 permaneceram internados (19,76%) e 1 foi transferido (1,16%), correspondendo a 13,87 pacientes dia. Tivemos 7 sessões realizadas após o ingresso dos pacientes na regulação, aguardando vagas.

Neste período, recebemos 380 ambulâncias GSE/SAMU, sendo 2 clínicas, 5 pediátricas e 373 traumas.

Deram entrada na sala de trauma 947 pacientes, com média diária de 30,54 pacientes por dia. Do total, foram 30 vítimas de PAFs, 8 PABs, 93 colisões de veículos e 105 quedas de moto.

A hipodermia fez 478 atendimentos, com média de 15,41 pacientes/dia.

Foram realizadas 1182 internações. Dessas, 447 de clínica médica, 276 das clínicas cirúrgicas (cirurgia geral, vascular e neuro), 248 de ortopedia e 211 de pediatria.

A utilização de hemoconcentrados foram de 294 bolsas, porém apenas 46,1% das solicitações nominais foram contempladas, levando a postergação nos tratamentos e cirurgias.

Em relação ao grau de dependência dos pacientes internados no Hospital, tivemos 60,62% com grande necessidade de cuidados das equipes, que representam também o alto grau de cuidados destes pacientes, que cursam com necessidade de tempo de internação alargada.

Pacientes-dia sob Cuidados Mínimos 17,25%;
 Pacientes-dia sob Cuidados Intermediários 22,12%;
 Pacientes-dia sob Cuidados de Alta Dependência 28,74%;
 Pacientes-dia sob Cuidados Semi-Intensivos 14,06%;
 Pacientes-dia sob Cuidados Intensivos 17,82%

Cerca de 36,2% das internações do hospital foram de pacientes acima de 60 anos. Cerca de 37,8% das internações são de pacientes clínicos. Estes grupos de pacientes, caracterizam-se por apresentarem múltiplas comorbidades e longos períodos de internação.

Foram 8.961 atendimentos na emergência. Esse aumento de números de atendimentos deve-se a pediatria que manteve o patamar alto de número de pacientes atendidos em relação ao mês de novembro.

Em relação a localidade, 92,7% dos atendimentos são do município do RJ que corresponderam a 86,1% das internações.

No período analisado, foram realizadas 32 transferências externas, sendo 7 altas, 4 planos de saúde, 2 custódias e 19 transferências diversas. Foram solicitadas 18 regulações de vaga zero.

Exames realizados do mês dezembro de 2021.

Feito 10 solicitações de Cateterismo cardíaco, foram realizados com tempo médio de 07 dias. Representa uma taxa de resolutividade de 100%.

Feito 04 solicitações de Angioplastia, foi realizado com tempo médio de 20 dias. Representa uma taxa de resolutividade de 100%.

Ação de Melhoria

Compilação de dados - Indicador

Indicador:

	jan/21	fev/21	mar/21	abr/21	mai/21	jun/21	jul/21	ago/21	set/21	out/21	nov/21	dez/21	Resultado
META	7	7	7	7	7	7	7	7	7	7	7	7	
Nº Pacientes-dia Geral	6751	5770	6438	6058	5967	5561	6264	6366	3199	6816	6460	6770	
Nº de Saídas hospitalares	1080	957	1024	924	905	908	1020	1049	505	1071	1029	1130	
Fórmula de Cálculo:	6,3	6,0	6,3	6,6	6,6	6,1	6,1	6,1	6,3	6,4	6,3	6,0	

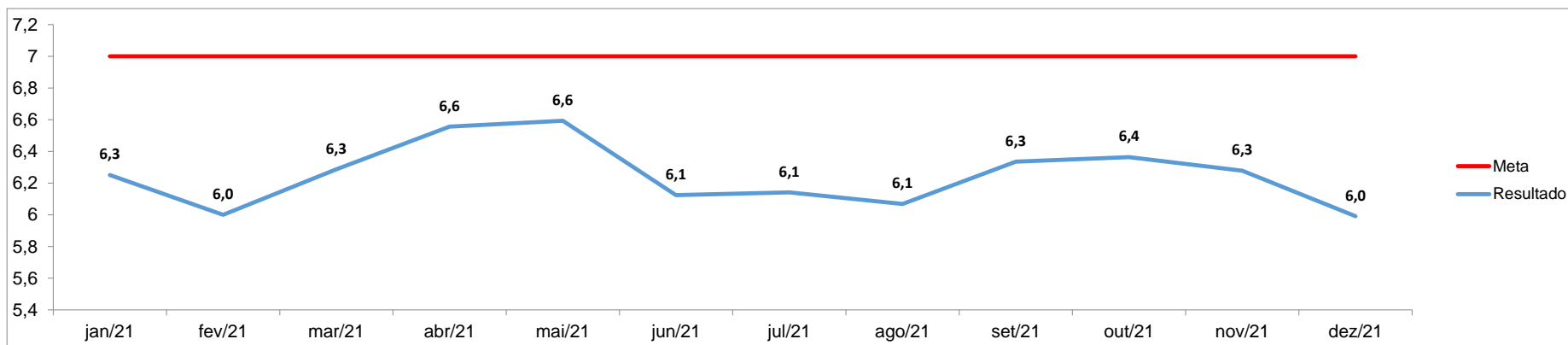



**Governo do Rio de Janeiro
Secretaria Estadual de Saúde
Hospital Estadual Getúlio Vargas**

Anexos:



Governo do Rio de Janeiro
Secretaria Estadual de Saúde
Hospital Estadual Getúlio Vargas

Anexos: